

DETALHE DO RUFOS LATERAL
esc 1:25

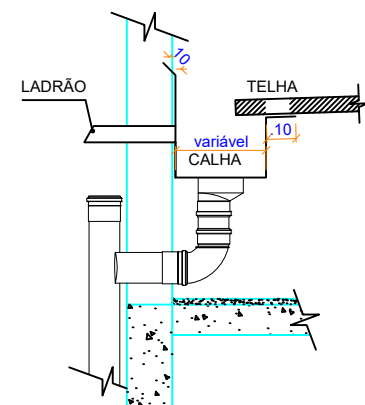

DETALHE DA CALHA
esc 1:25

QUADRO DE QUANTITATIVOS

FINAL - QUADRO DE TELHADOS	
Descrição	Área (m²)
Telha Termoacústica	1.034,05 m²
FINAL - QUADRO CALHAS E RUFOS	
Descrição	Comprimento (m)
Calha	157,00 m
Rufos	211,35 m
FINAL- CUMEEIRA	
Descrição	Comprimento (m)
Cumeeira Fibrocimento	45,75 m
FINAL- ESTRUTURA DE MADEIRA	
Descrição	Área (m²)
Trama metálica	288,15 m²
FINAL - IMPERMEABILIZAÇÃO DE LAJE	
Descrição	Área (m²)
Emulsão Asfáltica	167,85 m²

Telha Obs: Antes da cobertura, toda a laje de beiral deverá ser impermeabilizada com manta asfáltica



Prefeitura
Campos de Júlio



Semeando
desenvolvimento

Departamento de Engenharia

Avenida Valdir Mazutti, nº 1999, Bom Jardim - Campos de Júlio
Fone:0xx65-3387-2800

Obras:

REFORMA PAÇO MUNICIPAL
AV. Valdir Mazutti, 779w, Bom Jardim

Área:

Térreo 945,43 m²
Superior 696,23 m²
Total 1.641,66 m²

Prefeitura Municipal de Campos de Júlio

Responsável Técnico
Cintya Vieira Souto
CAU: A 160810-0

Conteúdo: Arquitetônico
Planta baixa cobertura final

DECLARO QUE A APROVAÇÃO DO PROJETO NÃO
IMPLICA NO RECONHECIMENTO POR PARTE DA
PREFEITURA DO DIREITO DE PROPRIEDADE DO
TERRENO.

Data:
MAIO/2024

Escala:
INDICADAS

Desenho:
CINTYA VIEIRA SOUTO

Folha:
13

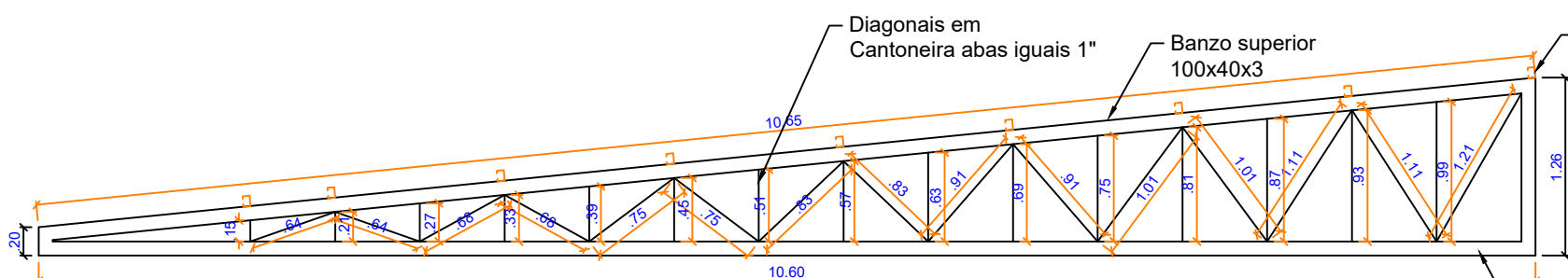

TESSOURA 1

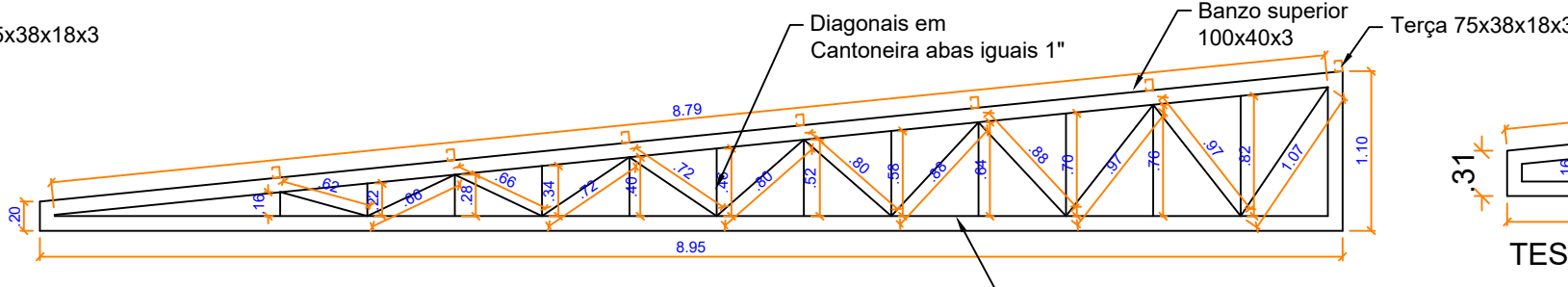

TESSOURA 2

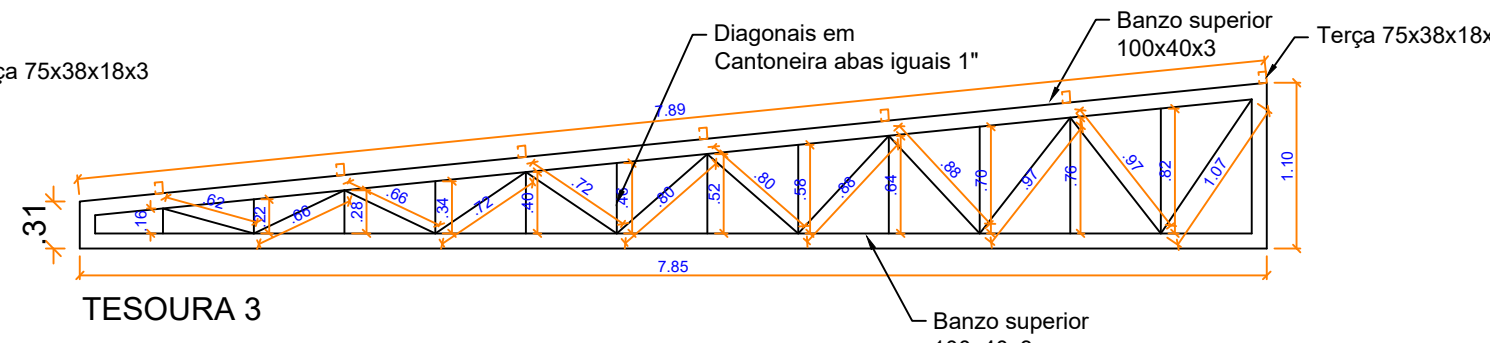

TESSOURA 3